

Astro-Vision GemFinder Report

ಹೆಸರು	: Boopathy
ಲಿಂಗ	: ಪುರುಷ
ಜನ್ಮ ದಿನಾಂಕ	: 2 ಜನವರಿ, 1978 ಸೋಮವಾರ
ಜನ್ಮ ಸಮಯ (Hr.Min.Sec)	: 06:00:00 AM
ಸಮಯ ವಲಯ (Hrs.Mins)	: 05:30 ಗ್ರೀನ್ವಿಚಿನ ಪೂರ್ವ
ಸಮಯದ ತಿದ್ದುಪಡಿ	: Standard Time
ಜನ್ಮ ಸ್ಥಳ	: Tiruppur
ರೇಖಾಂಶ (Deg.Mins)	: 77.21 ಪೂರ್ವ
ಅಕ್ಷಾಂಶ (Deg.Mins)	: 11.6 ಉತ್ತರ
ಆಯನಾಂಶ	: ಕೃಷ್ಣಮೂರ್ತಿ
ದಶಾ ಪದ್ಧತಿ	: ವಿಂಶೋತ್ತರಿ, ವರ್ಷಗಳು = 365.25 ದಿನ
ನಕ್ಷತ್ರ	: ಹಸ್ತ
ನಕ್ಷತ್ರ ಪಾದ	: 1
ನಕ್ಷತ್ರ ಅಧಿಪತಿ	: ಚಂದ್ರ
ಜನ್ಮ ರಾಶಿ	: ಕನ್ಯ
ರಾಶಿ ಅಧಿಪತಿ	: ಬುಧ
ಲಗ್ನ	: ಧನು
ಲಗ್ನ ಅಧಿಪತಿ	: ಗುರು
ತಿಥಿ	: ಅಷ್ವಿಮಿ, ಕೃಷ್ಣಪಕ್ಷ
ಕರಣ	: ಚಿರತೆ
ನಿತ್ಯ ಯೋಗ	: ಶೋಭನ
ಸೂರ್ಯೋದಯ (ಗಂಟೆ. ನಿಮಿಷ)	: 06:39 AM
ಸೂರ್ಯಾಸ್ತ (ಗಂಟೆ. ನಿಮಿಷ)	: 06:09 PM
ಜ್ಯೋತಿಷದ ಪ್ರಕಾರ ಜನ್ಮ ದಿನ	: ಭಾನುವಾರ
ಪ್ರಾದೇಶಿಕ ಸಮಯ	: Standard Time - 21 Min.

ಹಿಂದು ಜ್ಯೋತಿಷಾಸ್ತ್ರದ ಆಧಾರ

ಕೇ			ಗು
	ಹೆಸರು 2 ಜನವರಿ 1978 06:00:00 AM ರಾಶಿ ರೇಖಾಂಶ -77.21 ಅಕ್ಷಾಂಶ +11.6		ಕು
			ತ ಮಾ
ರ ಶು ಲ	ಬು		ಚ ರಾ

ರತ್ನಾನುಮೋದನೆ (ರತ್ನ ಸೂಚನೆ)

ರತ್ನಗಳು ಪ್ರಕೃತಿಯ ಅತ್ಯಂತ ಸುಂದರ ಸೃಷ್ಟಿಗಳಾಗಿವೆ. ಹರಳುಗಳಿಗೆ ಇರುವ ವಿಶೇಷ ಗುಣಗಳಿಂದ ಅವುಗಳಿಗೆ ಎಲೆಕ್ಟ್ರಾನಿಕ್ಸ್ ಕ್ಷೇತ್ರಕ್ಕೆ ಒಳಗೊಂಡಂತೆ ವಿಜ್ಞಾನ ಕ್ಷೇತ್ರದಲ್ಲಿ ಅನೇಕ ಉಪಯೋಗಗಳಿವೆ. ರತ್ನಗಳು ಪ್ರಕೃತಿಯಲ್ಲಿ ಸ್ವಭಾವಿಕವಾಗಿ ಅನೇಕ ವರ್ಣ ಹಾಗೂ ಮಾದರಿಯಲ್ಲಿ ಕಾಣುತ್ತವೆ. ಅವು ತಮ್ಮ ರಾಸಾಯನಿಕ ಹಾಗೂ ಶಾರೀರಿಕ ಗುಣಗಳಿಂದ ಬೇರ್ಪಟ್ಟಿರುತ್ತವೆ. ಅವುಗಳನ್ನು ನಮಗೆ ಬೇಕಾದ ಆಕಾರ ಹಾಗೂ ಹೊಳಪನ್ನು ಕೊಡಲು ವಿವಿಧ ರೀತಿಯಲ್ಲಿ ಕತ್ತರಿಸಲಾಗುತ್ತದೆ.

ಪ್ರಾಚೀನ ಕಾಲದಿಂದಲೂ ಪಂಡಿತರು ರತ್ನಗಳನ್ನು ಗ್ರಹಗಳ ಜೊತೆಗೆ ಹೊಂದಿಸಿದ್ದಾರೆ. ಇವು ಅವುಗಳ ವರ್ಣ ಹಾಗೂ ಅವು ತರುವ ಪರಿಣಾಮದ ಮೇಲೆ ಆದರಿಸಲಾಗಿದೆ. ಭಾರತದಲ್ಲಿ ಮಾತ್ರವಲ್ಲದೆ ಚೀನಾ ಹಾಗೂ ಈಜಿಪ್ಟ್‌ನಲ್ಲಿ ಕೂಡ ರತ್ನಗಳಿಗಿರುವ ವೈದ್ಯಕೀಯ ಹಾಗೂ ನಿಗೂಢ ಗುಣಗಳ ಬಗ್ಗೆ ನಂಬಿಕೆ ಇದೆ.

ರತ್ನ ವಿಜ್ಞಾನವನ್ನು ಸಾಮಾನ್ಯ ಜನರಿಗೆ ಇನ್ನಷ್ಟು ಹತ್ತಿರಕ್ಕೆ ತರಲು ಆಸ್ಟ್ರೋವಿಶನ್‌ನ ಸಂಶೋಧನೆ ಬಹಳಷ್ಟು ಕಾರಣವಾಗಿದೆ.

ಜನ್ಮ ಸಮಯದ ಶೇಷ ದಶ = ಚಂದ್ರ 8 ವರ್ಷಗಳು, 6 ತಿಂಗಳು, 16 ದಿನ

ವಿಂಶೋತ್ತರಿ ದಶದ ಸಂಕ್ಷಿಪ್ತ ವರದಿ

ದಶಾ ಬದಲಾಯಿಸುವ ವಯಸ್ಸು

ದಶ	ಆರಂಭದ ವರ್ಷ		
ಕುಜ	8 ವರ್ಷಗಳು,	6 ತಿಂಗಳು,	18 ದಿನಗಳು
ರಾಹು	15 ವರ್ಷಗಳು,	6 ತಿಂಗಳು,	18 ದಿನಗಳು
ಗುರು	33 ವರ್ಷಗಳು,	6 ತಿಂಗಳು,	18 ದಿನಗಳು
ಶನಿ	49 ವರ್ಷಗಳು,	6 ತಿಂಗಳು,	18 ದಿನಗಳು
ಬುಧ	68 ವರ್ಷಗಳು,	6 ತಿಂಗಳು,	18 ದಿನಗಳು
ಕೇತು	85 ವರ್ಷಗಳು,	6 ತಿಂಗಳು,	18 ದಿನಗಳು
ಶುಕ್ರ	92 ವರ್ಷಗಳು,	6 ತಿಂಗಳು,	18 ದಿನಗಳು

ಷಡ್ವಲ

	ಚ	ರ	ಬು	ಶು	ಕು	ಗು	ಶ
ಷಡ್ವಲದ ಮೊತ್ತ	467.63	375.84	475.18	286.85	426.86	505.62	348.02
ರೂಪದಲ್ಲಿ ಷಡ್ವಲದ ಮೊತ್ತ	7.79	6.26	7.92	4.78	7.11	8.43	5.80
ಕನಿಷ್ಠ ಅವಶ್ಯ	6.00	5.00	7.00	5.50	5.00	6.50	5.00
ಷಡ್ವಲದ ಉತ್ಪಾತ	1.30	1.25	1.13	0.87	1.42	1.30	1.16
ಸಾಂಬಂಧಿಕ ಸ್ಥಾನ	2	4	6	7	1	3	5

ವಿಶ್ಲೇಷಣೆ

ಜಾತಕದಲ್ಲಿ ಗ್ರಹಗಳ ಬಲವನ್ನು ಷಡ್ವಲದಿಂದ ನಿರ್ಧರಿಸಬಹುದು

ಒಂದು ಗ್ರಹಕ್ಕೆ ಷಡ್ವಲದ ಅನುಪಾತ ಒಂದಕ್ಕಿಂತ ಕಡಿಮೆಯಾಗಿ ಬಲಹೀನವಾಗಿದೆ

ಅತ್ಯಂತ ಬಲಹೀನವಾದ ಗ್ರಹ ಶುಕ್ರ

ಶುಭ ಅಧಿಪತ್ಯ :

ಲಗ್ನಾಧಿಪತಿಯು ಗುರು

ರಶ್ಮಿಧಿಪತಿಯು ಬುಧ
ರಾಶಿಯು ದೋಷಯುಕ್ತವಾಗಿದೆ
ಪಂಚಮಾಧಿಪತಿಯು ಕುಜ
ನವಮಾಧಿಪತಿಯು ರವಿ
ನವಮ ಸ್ಥಾನ ದೋಷಯುಕ್ತವಾಗಿದೆ

ಅಶುಭ ಭಾವಗಳು :

ಆರನೇಯ ಭಾವಾಧಿಪತಿ ಶುಕ್ರ ಆಗಿದೆ
ಎಂಟನೇಯ ಭಾವಾಧಿಪತಿ ಚಂದ್ರ ಆಗಿದೆ

ಗ್ರಹಗಳ ಬಲ ಹಾಗೂ ಭಾವ ಅಧಿಪತಿಗಳ ಸ್ಥಾನ ವಿಶಕಲನೆ ಮಾಡಿ ಉತ್ತಮವಾದ ರತ್ನ ನಿರ್ದೇಶ ಮಾಡುವುದು. ಅನುಕೂಲ-ಗ್ರಹ ಪದ್ಧತಿ ಜಾತಕದ ಅನುಕೂಲ ರತ್ನ ನಿರ್ದೇಶ ಮಾಡಲು ಉತ್ತಮವಾದದು ಎಂದು ಸೂಚನೆ ಕೊಡಲಾಗಿದೆ.

ರತ್ನ ನಿರ್ದೇಶನ

೧.ಗ್ರಹ : **ಗುರು**

ರತ್ನ : **ಹಳದಿ ಪುಷ್ಪರಾಗ**

ಕ್ಯಾರಟಿನಲ್ಲಿ ತೂಕ : **೩**



ರತ್ನವನ್ನು ಚಿನ್ನ ಉಂಗುರದಲ್ಲಿ ಕೂಡಿಸಿ
ಇದನ್ನು ಬಲಗೈ ಕೈಯ ತೋರು ಬೆರಳು ಬೇರಳಲ್ಲಿ ಧರಿಸಿ
ಇದನ್ನು ಗುರುವಾರರಂದ, ಸೂರ್ಯೋದಯವಾದ ಹದಿನೈದು ನಿಮಿಷದ ನಂತರ ಧರಿಸಿ.

ಪುಷ್ಪರಾಗ ಕೊರಂಡಮ್‌ನ ಒಂದು ಪ್ರಭೇದವಾಗಿದೆ. ಹಳದಿ ಹಾಗೂ ಚಿನ್ನದ ಬಣ್ಣದ ಪುಷ್ಪರಾಗವನ್ನು ಗುರು ನಿಯಂತ್ರಿಸುತ್ತಾನೆ. ಇದರ ಕಠಿಣತೆ ಸುಮಾರು ೮ ಆಗಿದ್ದು ಇದು ಶ್ರೀಲಂಕಾ, ಭಾರತ, ಆಸ್ಟ್ರೇಲಿಯಾ ಹಾಗೂ ರಷ್ಯಾ ದೇಶಗಳಲ್ಲಿ ದೊರಕುತ್ತದೆ. ಬರ್ಮಾ ದೇಶದ ಪುಷ್ಪರಾಗ ಕೂಡ ಬಹಳ ಜನಪ್ರಿಯವಾಗಿದೆ. ಇದು ನೀಲಿ ಕಿರಣಗಳನ್ನು ಹೊಮ್ಮುವ ತಂಪು ಹರಳಾಗಿದೆ.

2.ಗ್ರಹ : ರವಿ
ರತ್ನ : ಮಾಣಿಕ್ಯ
ಕ್ಯಾರಟಿನಲ್ಲಿ ತೂಕ್ಕು : ೨

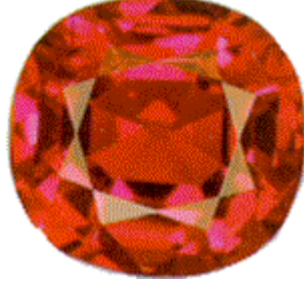

ರತ್ನವನ್ನು ಚಿನ್ನ ಉಂಗುರದಲ್ಲಿ ಕೂಡಿಸಿ
ಇದನ್ನು ಬಲಗೈ ಕೈಯ ಉಂಗುರದ ಬೆರಳು ಬೇರಳಲ್ಲಿ ಧರಿಸಿ
ಇದನ್ನು ಭಾನುವಾರರಿಂದ, ಸೂರ್ಯೋದಯವಾದ ಹದಿನೈದು ನಿಮಿಷದ ನಂತರ ಧರಿಸಿ.

ಮಾಣಿಕ್ಯ ಕ್ರೋಮಿಕ್ ಆಕ್ಸೈಡ್‌ನ ಕೆಂಪು ಪಾರದರ್ಶಕ ಹರಳಾಗಿದೆ. ಇದು ಕೆಂಪು ಬಣ್ಣವಾಗಿದ್ದು ಇದರ ಕಠಿಣತೆ ಸುಮಾರು ೯ ಆಗಿದೆ. ಇದು ಬ್ರೇಜಿಲ್, ಬರ್ಮಾ, ಥೈಲೆಂಡ್ ಹಾಗೂ ಶ್ರಿಲಂಕಾ ದೇಶದಲ್ಲಿ ಕಂಡು ಬರುತ್ತದೆ. ಮಾಣಿಕ್ಯವನ್ನು ಸೂರ್ಯ ನಿಯಂತ್ರಿಸುತ್ತಾನೆ. ಮಾಣಿಕ್ಯ ಬದಲಾಗಿ ನೀವು ಇದಕ್ಕಿಂತ ಕಡಿಮೆ ಬೆಲೆಯ ಗಾರ್ನೆಟ್ ಅನ್ನು ಬಳಸಬಹುದು.

ನಿಮಗೆ ಸೂಚಿಸಿರುವ ರತ್ನಗಳ ಯಶಸ್ವಿ ಪರಿಣಾಮಕ್ಕೆ ಈ ಕೆಳಗೆ ಹೇಳಲಾಗಿರುವ ಮುನ್ನೆಚ್ಚರಿಕೆಯನ್ನು ನೀವು ಶಿಸ್ತಿನಿಂದ ಪಾಲಿಸಬೇಕು.

ರತ್ನದ ಗುಣ ಹಾಗೂ ಅದರ ಜೋಡಣೆ

ಒಳ್ಳೆಯ ರತ್ನಗಳನ್ನು ತಿಳಿದ ಸ್ಥಳದಿಂದಲೇ ಖರೀದಿಸಬೇಕು. ರತ್ನವನ್ನು ಅದರ ರೂಪ ಅಥವಾ ಬೆಲೆ ನೋಡಿ ಖರೀದಿಸಬೇಡಿ. ಹಾಗೆಯೇ ರತ್ನವನ್ನು ತಜ್ಞರಿಂದಲೇ ಜೋಡಿಸಬೇಕು. ಇದು ಸೂರ್ಯನ ಕಿರಣ ರತ್ನದಿಂದ ಹಾದು ಹೋಗಿ ನಿಮ್ಮ ದೇಹವನ್ನು ತಲುಪುವಂತೆ ಇರಬೇಕು (ಇದಕ್ಕೆ ರತ್ನದ ಕೆಳಭಾಗ ಲೋಹದಿಂದ ಮುಚ್ಚಿರಬಾರದು). ರತ್ನವನ್ನು ಅತಿಯಾದ ಶಾಖಕ್ಕೆ ಗುರಿಪಡಿಸುವುದಾಗಲೀ, ಗೀಚುವುದಾಗಲೀ ಅಥವಾ ಜೊಪಾದ ವಸ್ತುವಿಗೆ ತಾಕಿಸುವುದಾಗಲೀ ಮಾಡಬಾರದು. ಹಾಗೆಯೇ ಸ್ನಾನಕ್ಕೆ ಮೊದಲು ರತ್ನಗಳನ್ನು ತೆಗೆದಿಡುವುದು ಒಳಿತು. ಪ್ರಾರಂಭದ ತಯಾರಿ ನೀವು ರತ್ನವನ್ನು ಧರಿಸುವ ಮೊದಲ ದಿನಕ್ಕೆ ಬಹಳ ಪ್ರಾಮುಖ್ಯತೆಯನ್ನು ನೀಡಬೇಕು. ಇದಕ್ಕೆ ನಿಮ್ಮ ಮಾನಸಿಕ ಸ್ಥಿತಿ ಹಾಗೂ ಸ್ವಚ್ಛತೆ ಬಹಳ ಮುಖ್ಯ. ಇದಕ್ಕಾಗಿ ನೀವು ನಿಮಗೆ ನಂಬಿಕೆ ಇರುವ ಆಚರಣೆ ಪಾಲಿಸಬಹುದು.

ನಿಮಗೆ ಸೂಚಿಸಿರುವ ದಿನವನ್ನು ಮನಸ್ಸಿನಲ್ಲಿಟ್ಟುಕೊಂಡು ಅನುಕೂಲಕರ ದಿನವನ್ನು ನಿಗದಿಪಡಿಸಿ ಇದರೊಂದಿಗೆ ನೀವಿರುವ ಸ್ಥಳದ ಸರಿಯಾದ ಸೂರ್ಯೋದಯದ ಸಮಯವನ್ನು ತಿಳಿದುಕೊಳ್ಳಿ. ಇದು ಯಾವುದೇ ಕ್ಯಾಲೆಂಡರ್ ಅಥವಾ ಪಂಚಾಂಗದಲ್ಲಿರುತ್ತದೆ. ಪ್ರಾತಃ ಕಾಲದಲ್ಲಿ ಎದ್ದು ನಿಮ್ಮ ಪ್ರಾತಃ ವಿಧಿಯಲ್ಲವನ್ನು ಪೂರೈಸಿ, ಶುಚಿಯಾದ ವಸ್ತ್ರ ಧರಿಸಿ ಕೆಲವು ನಿಮಿಷ ಪ್ರಾರ್ಥನೆ ಅಥವಾ ಜಪ ಮಾಡಿ ನಿಮಗೆ ಸೂಚಿಸಿರುವ ಸಮಯಕ್ಕೆ ಸರಿಯಾಗಿ ರತ್ನವನ್ನು ಧರಿಸುವಂತೆ ನಿಮ್ಮ ಕಾರ್ಯವನ್ನು ಯೋಜಿಸಿಕೊಳ್ಳಿ (ರತ್ನವನ್ನು ಮೊದಲ ಬಾರಿಗೆ ಹಿರಿಯರ ಸಮ್ಮುಖ ಅಥವಾ ನೀವು ಗೌರವಿಸುವ ವ್ಯಕ್ತಿಯ ಸಮ್ಮುಖದಲ್ಲಿ ಧರಿಸಿದರೆ ಒಳ್ಳೆಯದು).

ವಿಚ್ಛರಿಕೆ

ನಿಮಗೆ ಈ ಸಮಯದಲ್ಲಿ ಸೂಚಿಸಿರುವ ರತ್ನ ನಿಮ್ಮ ಜೀವನ ಪರ್ಯಂತ ಅನುಕೂಲಕರವಾಗಿಲ್ಲದೆ ಇರಬಹುದು. ಇದಕ್ಕೆ ನಿಮ್ಮ ವೈಯುಕ್ತಿಕ

ಹಾಗೂ ಜಾತಕದಲ್ಲಿನ ದಶಾ ಬದಲಾವಣೆಯ ಸರಿಯಾದ ಪರಿಶೀಲನೆ ಬೇಕು. ಇದರೊಂದಿಗೆ ನೀವು ಕೊಡುವ ಪ್ರಾಮುಖ್ಯತೆ ಕಾಲಕಾಲಕ್ಕೆ ಬದಲಾಯಿಸಬಹುದು. ಆದ್ದರಿಂದ ನೀವು ನಿಮಗೆ ಸೂಚಿಸಿರುವ ರತ್ನದ ಪುನಃ ಪರಿಶೀಲನೆ ಆಗಾಗ ಮಾಡುತ್ತಿರಬೇಕು.

ಒಂದು ರತ್ನದ ಪರಿಹಾರಗುಣ ದೀರ್ಘಕಾಲದ ಉಪಯೋಗದಿಂದ ಕಡಿಮೆಯಾಗುತ್ತದೆ ಎಂಬ ನಂಬಿಕೆ ಇದೆ. ರತ್ನಗಳ ಅಂತಾಜು ಕಾಲಾವಧಿ ಕೆಳಗಡೆ ಕೊಡಲಾಗಿದೆ. ಮುತ್ತು-೨ ವರ್ಷ, ಕೆಂಪು ಪದ್ಮರಾಗ ಮಾಣಿಕ್ಯ-೪ ವರ್ಷ, ಮರತಕ-೨ ವರ್ಷ, ವಜ್ರ-೨ ವರ್ಷ, ಕೆಂಪು ಪ್ರವಾಳ-೨ ವರ್ಷ, ಹಳದೂ ವರ್ಣದ ಇಂದ್ರನೀಲ ರತ್ನ- ೪ ವರ್ಷ, ಇಂದ್ರನೀಲ ರತ್ನ- ೫ ವರ್ಷ, ಗೋಮೇದಕ-೨ವರ್ಷ, ಗೋಮೇಧಕ-೨ ವರ್ಷ, ವೈಷ್ಣವ-೫ ವರ್ಷ. ಈ ಕಾಲದ ನಂತರ ಹೊಸ ರತ್ನದ ಹೊಸ ಉಂಗುರ ತುಂಬ ಗಣಕರವಂದು ಸೂಚನೆ ಕೊಡಲಾಗಿದೆ.

ನಿಮ್ಮ ಮುಂದಿನ ದಶಾ ಬದಲಾವಣೆ 20-07-2027 ನಿಂದ ಎಂಬುದನ್ನು ಗಮನಿಸಿ

Best Wishes,
Astrowin Tiruppur astrowin.us
Tamilnadu india

GemFinder Ver. 11.0KAN170603

DISCLAIMER:

Although broadly based on Indian Predictive Astrology, we request you to consider this report as an independent work of Astro-Vision Futuretech Pvt. Ltd. ASTRO-VISION astrological calculations are based on scientific equations and not on any specific published almanac. Therefore, comparisons between the calculations made by ASTRO-VISION and those published in almanacs are absolutely unwarranted. Astro-Vision Futuretech Pvt. Ltd. shall not entertain any dispute on differences arising out of such comparisons. Astro-Vision Futuretech Pvt. Ltd. cannot be held responsible for the decisions that may be taken by anyone based on this report. While we ensure that each report is prepared meticulously and with utmost care, we do not rule out the possibility of any unexpected errors. In case of any errors our liability is limited to the replacement of the report with a rectified one. The software versions and the predictive text in the reports are subject to continuous modifications, including addition of new chapters. This is necessitated by the nature of the content and our constantly evolving research findings. We have adopted "Chitrapaksha ayanamsa" for all our calculations as it is the most popular and widely used ayanamsa system in India. The astrological calculations and predictions may differ in case a different ayanamsa is used. There are minor variations in the systems and practices followed by different regions of India and we have accommodated some of these variations in the regional language versions. As a result, the reports generated in different languages may not be exact translations. Also, all the language versions are not updated simultaneously.